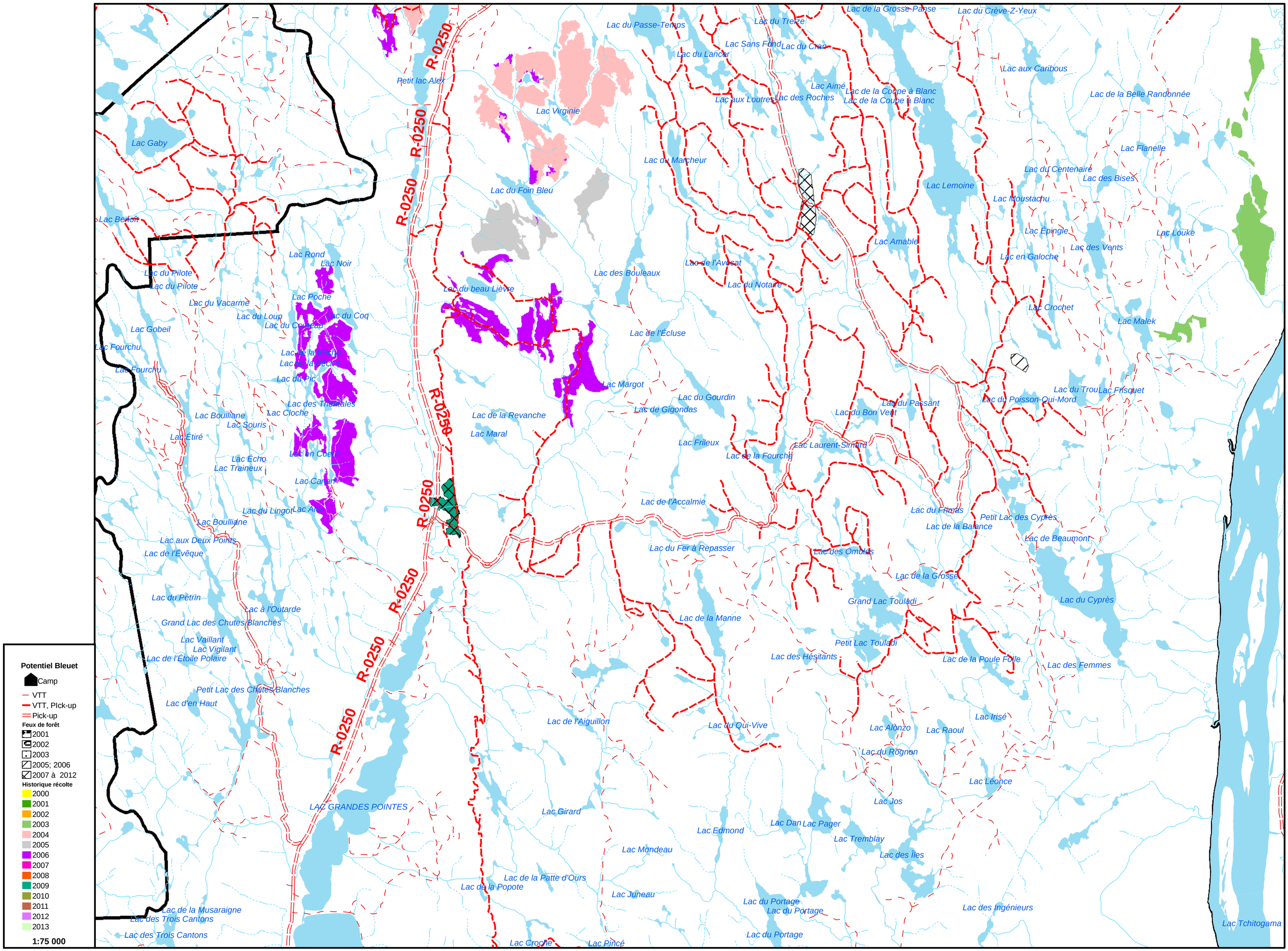
R-0250
Lac de la Grosse-Panse
Lac du Crève-Z-Yeux
Lac du Passe-Temps
Lac du Treize
Lac Sans Fond
Lac du Cran
Lac du Lancer
Lac aux Caribous
Petit lac Alex
Lac Aimé
Lac de la Coupe à Blanc
Lac de la Coupe à Blanc
Lac aux Loutres
Lac des Roches
Lac de la Belle Randonnée
Lac Virginie
Lac Gaby
Lac Flanelle
Lac du Marcheur
Lac du Centenaire
Lac des Bises
Lac Lemoine
Lac du Foin Bleu
Lac Moustachu
Lac Benoît
Lac Épingle
Lac Louke
Lac Amable
Lac des Vents
Lac Rond
Lac Noir
Lac en Galoche
Lac de l'Avocat
Lac du Pilote
Lac des Bouleaux
Lac du Pilote
Lac du Notaire
Lac du beau Lièvre
Lac Poche
Lac du Vacarme
Lac Crochet
Lac du Loup
Lac du Coq
Lac Malek
Lac du Couteau
Lac Gobeil
Lac de l'Écluse
Lac Fourchu
Lac de la Bêche
Lac de la Pêche
Lac Fourchu
Lac du Pic
Lac Margot
Lac du Trou
Lac Frisquet
Lac du Gourdin
Lac du Poisson-Qui-Mord
Lac des Trichales
Lac du Passant
Lac de Gigondas
Lac Bouilliane
Lac Cloche
Lac du Bon Vent
Lac de la Revanche
Lac Souris
Lac Maral
Lac Étiré
Lac Frileux
Lac Laurent-Simard
Lac en Cœur
Lac de la Fourche
Lac Écho
Lac Traineux
Lac Canard
Lac de l'Accalmie
Lac du Lingot
Lac Alex
Lac du Fimas
Petit Lac des Cyprès
Lac Bouilliane
Lac de la Balance
Lac de Beaumont
Lac aux Deux Points
Lac du Fer à Repasser
Lac des Ombrés
Lac de l'Évêque
Lac de la Grosse
Lac du Pétrin
Grand Lac Touladi
Lac du Cyprès
Lac à l'Outarde
Lac de la Manne
Grand Lac des Chutes Blanches
Lac Vaillant
Petit Lac Touladi
Lac Vigilant
Lac de l'Étoile Polaire
Lac des Hésitants
Lac de la Poule Folle
Lac des Femmes
Petit Lac des Chutes Blanches
Lac d'en Haut
Lac Irisé
Lac de l'Aiguillon
Lac du Qui-Vive
Lac Alonzo
Lac Raoul
Lac du Rognon
Lac Léonce
Lac Jos
LAC GRANDES POINTES
Lac Girard
Lac Dan
Lac Pager
Lac Edmond
Lac Tremblay
Lac Mondeau
Lac des Îles
Lac de la Patte d'Ours
Lac de la Popote
Lac Juneau
Lac du Portage
Lac du Portage
Lac des Ingénieurs
Lac de la Musaraigne
Lac des Trois Cantons
Lac Tchitogama
Lac des Trois Cantons
Lac Croche
Lac Pincé
Lac du Portage
Potentiel Bleuet
Camp
VTT
VTT, Pick-up
Pick-up
Feux de forêt
2001
2002
2003
2005; 2006
2007 à 2012
Historique récolte
2000
2001
2002
2003
2004
2005
2006
2007
2008
2009
2010
2011
2012
2013
1:75 000